

COLONIE HIVER 2026

COURCHEVEL



- Présentation du séjour
- Présentation des lieux
- Le transport
- L'assistance médicale
- Le ski
- Journée type
- Planning proposé
- Adresse et téléphones
- Argent de poche
- Sujets délicats

MAIRIE DE GARCHES

ÉQUIPE D'ENCADREMENT

Directeur

Assistant sanitaire

Moniteurs – Monitrices

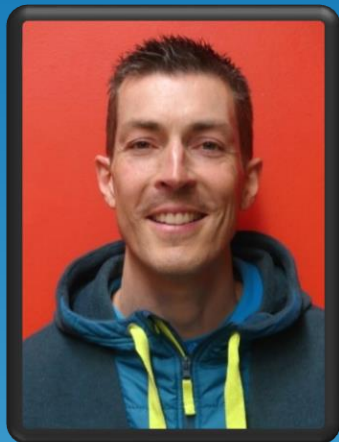

MIKAËL

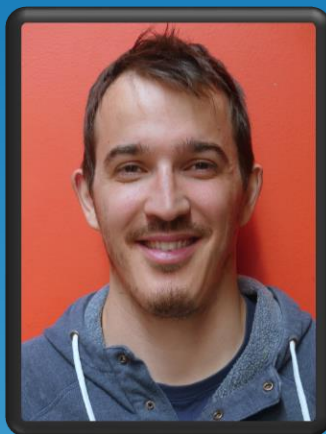

FABIEN



MAXIME



ALEXANDRA

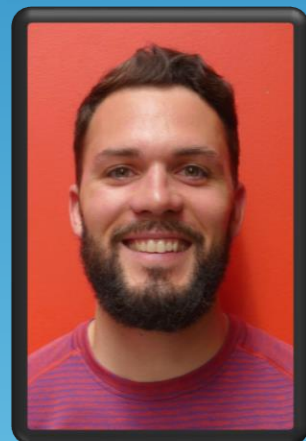

MAXENCE



PAUL-ÉMILE



NICOLAS



STEPHANE



AMANDINE

INFORMATIONS PRATIQUES

Le séjour est déclaré et agréé par la SDJES, nous possédons donc un numéro d'accréditation

Possibilité de financement de votre entreprise.

Encadrement conforme aux normes de sécurité en vigueur.

Le centre d'hébergement répond aux normes de sécurité et d'hygiène.

SITUATION GÉOGRAPHIQUE



Voyage en TGV

CENTRE « LORRAINE-SAVOIE »



Capacité d'accueil :
120 logements



situé à Courchevel 1550
au pied des pistes.



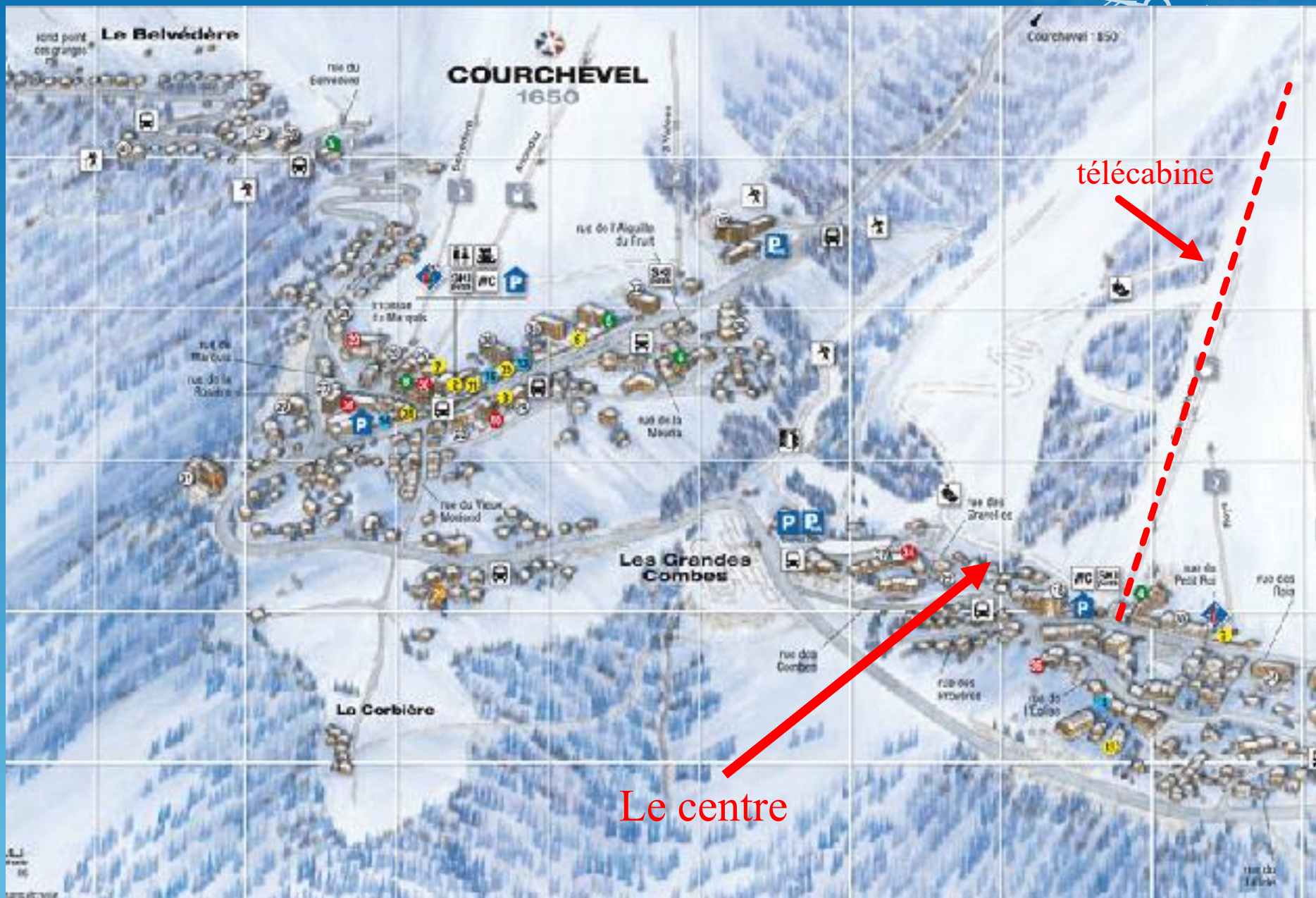

Le centre

télécabine

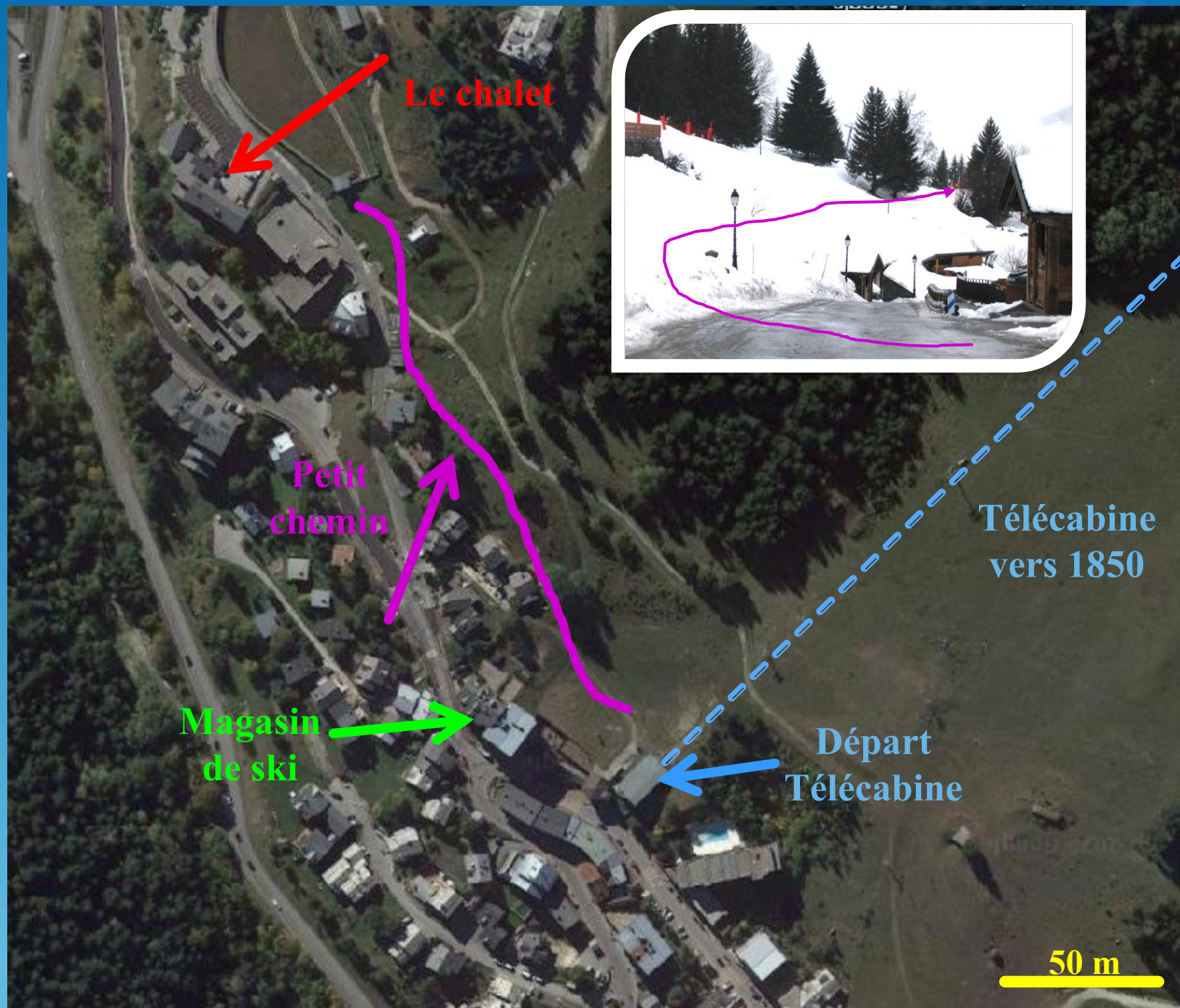

ARRIVÉE À SKI



UN SUPERBE DOMAINE



COURCHEVEL 1550



Permet aux enfants et adolescents de faire quelques achats.

Le centre du village est situé à 10 mn à pied.

On peut prendre les télécabines pour aller à Courchevel 1850



L'HÉBERGEMENT



Chambres de 2 à 5 lits.

Sanitaires dans chaque chambre (douches, WC).

Un moniteur responsable par chambre.



**Aucune mixité
autorisée**



LES CHAMBRES



Différencier les jeunes et les adolescents



Chambres sur deux étages



Chambres des moniteurs aux
emplacements stratégiques



LES CHAMBRES - SANITAIRES



MONITEURS – JEUNES



MAXIME



AMANDINE



STEPHANE



NICOLAS

MONITEURS – ADOS



MAXENCE



ALEXANDRA



PAUL EMILE

BERRADA GOUZI	ELYAN	G	10,3
BOREL	LEO	G	12,4
BOUTON	ALICE	F	9,8
BRATKOVA	SOFIIA	F	11,9
CHEMANA	AMBRE	F	9,11
CHEMANA	GABRIEL	G	12,0
DEBUIRE	NATALIE	F	11,3
DELCOUSTAL CIPPONE	PALOMA	F	11,9
DELPECH	JONATNAN	G	12,1
DELPECH	LEANE	F	10,4
HAMOUDA	MELISSA	F	10,10
HAMOUDA	TAHAR	G	12,1
MARINHO DE SOUSA	NALU	F	11,2
MERANI CAYROUSE	FLORIAN	G	10,9
MERANI CAYROUSE	SOLANGE	F	12,5
MONTARON	ALBAN	G	12,2
MOUSSOUNGEDI	THEA-LAURYN	F	12,2
PETON GUINY	THEA	F	10,6
RAMOS	CAMILLE	F	11,8
REGGIE	ROMAIN	G	8,11
REGNAULT CAPTDEBOSCQ	RAPHAEL	G	9,3
SCANO	CLEMENT	G	11,5
SZAREK	ANTONI	G	10,9
TORTAROLO	ANOUCK	F	10,1
TORTAROLO	FLORENTIN	G	12,2
TOUZALIN	GABRIEL	G	11,7

26 JEUNES

13 FILLES

13 GARÇONS

AIDARA - TRAORE	AISSATA	F	13,2
BOURNEL - BOSSON	CORENTHIN	G	15,9
BOUTON	ANTOINE	G	12,11
CARTIER	ISAURE	F	15,7
CHAFOUK MOUSTAFA	ELMIRA	F	13,3
CREPIN	ELLIE	F	13,7
DALOUCHE	INES	F	16,0
DALOUCHE	SOFIANE	G	16,0
DEBUIRE	VICTOR	G	13,11
DRIGEARD DESGARNIER	JULIEN	G	15,4
GOMOT	AXEL	G	14,3
GRALL	ANTOINE	G	15,7
GUERREIRO MARQUES	LAURA	F	17,1
JACQUIN	PACOME	G	15,1
JEANVOINE	YSEE	F	14,5
KLAPISZ	ALICE	F	15,4
LE CREFF MUTE	KURTIS	G	15,7
MAUFRAIS	JULIETTE	F	13,5
MINON TIXIER	ELINOR	F	15,9
MOYNET	MATHEO	G	17,4
MUGNIER	CAROLINE	F	13,11
PETON GUINY	CALISTA	F	14,2
RIVOLLIER	MINA	F	15,6
SARAMITO	VALENTIN	G	15,7
SCANO	AURELIEN	G	14,10
SERROR ABITBOL	SACHA	G	17,2

26 ADOLESCENTS

13 FILLES

13 GARÇONS

SALLES D'ACTIVITÉS



SALLES SUR DEUX NIVEAUX



SALLE À MANGER



SALLE À MANGER – HORAIRES DES REPAS

Petit déjeuner :
entre 8h00 et 9h00

Déjeuner
entre 12h00 et 13h00

Dîner:
entre 19h00 et 20h00



TRANSPORT ALLER – LE SAMEDI 28 FÉVRIER 2026

GARCHES



Rendez-vous devant la Mairie à **7h30**

Départ à 7h45

PARIS Gare de Lyon



TGV

Départ Gare de Lyon à 9h39

Arrivée à Moutiers à 14h06

MOUTIERS



COURCHEVEL 1550

Arrivée prévue vers 15h00 / 15h30

TRANSPORT RETOUR – LE SAMEDI 7 MARS 2026

COURCHEVEL 1550

Départ prévu : vers 8h



MOUTIERS



PARIS Gare de Lyon

TGV

Départ de Moutiers à 09h49

Arrivée Gare de Lyon à 14h11



Retour sur **GARCHES**,
arrivée prévue à : **16h**

devant la mairie

LES IMPÉRATIFS DES TRANSPORTS

Préparation des sacs :

L'enfant devra avoir
un pique-nique et goûter pour le
trajet aller
dans un sac à dos
Multi prise pour les portables

Prévoir, si possible un bagage
que les jeunes puissent
transporter seul.
(si possible à roulettes).

Au moment du départ à Garches, nous prévoyons de :

Poser des étiquettes sur les
bagages et sac à dos en cas
de perte.



Poser des étiquettes dans la
veste de chaque enfant avec
l'adresse du centre et les
numéros des adultes.

A notre arrivée :

Si vous êtes vraiment
inquiets, appelez sur le
portable du directeur.

Les enfants et les adolescents ne
vous appelleront pas avant 18h00

➔ Installation

DÉPOSER OU REPRENDRE UN ENFANT

**Vous devez nous signaler à la fin
de la réunion**



- Si votre enfant n'est pas présent au départ de Garches.
(dépose à la gare de Paris gare de Lyon ou à Courchevel)
- Si votre enfant est repris à Courchevel ou à la Gare de Lyon.

Imprimé à remplir

MAGASIN LOCATION MATÉRIEL DE SKI



A proximité du centre pour
favoriser les retours ou échanges.

Les casques sont prévus et
sont obligatoires.

LOCAL DE SKI



Un local ventilé et chauffé est mis à notre disposition pour le matériel de ski

COURCHEVEL



Des chasubles pour identifier les jeunes



ACTIVITÉ SKI



un à deux moniteurs par
groupe

Les horaires :

**Départ entre
9h00 et 9h30**

**Ski technique
jusqu'à 12h00**

**Repas et pause de
12h00 à 13h45**

**Ski détente
ou cours de ski ESF pour les
débutants
jusqu'à 16h30/17h00**



Organisation de retours échelonnés à l'aide des postes Talkies.

GROUPE DE SKI – JEUNES



Jeune Vert

1	BRATKOVA	SOFIA	F	11,9
2	HAMOUDA	MELISSA	F	10,10
3	HAMOUDA	TAHAR	G	12,1
4	MARINHO DE SOUSA	NALU	F	11,2
5	MERANI CAYROUSE	FLORIAN	G	10,9
6	MERANI CAYROUSE	SOLANGE	F	12,5
7	MOUSSOUNGEDI	THEA-LAURYN	F	12,2
8	REGGIE	ROMAIN	G	9,0
9	REGNAULT CAPTDEBOSCQ	RAPHAEL	G	9,3

Jeune Bleu

1	BERRADA GOUZI	ELIAN	G	10,3
2	BOUTON	ALICE	F	9,8
3	CHEMANA	AMBRE	F	9,11
4	CHEMANA	GABRIEL	G	12,0
5	DELPECH	JONATNAN	G	12,1
6	DELPECH	LEANE	F	10,4
7	SCANO	CLEMENT	G	11,5
8	SZAREK	ANTONI	G	10,9
9	TORTAROLO	ANOUCK	F	10,1
10	TORTAROLO	FLORENTIN	G	12,2
11	TOUZALIN	GABRIEL	G	11,7

Jeune Rouge

1	MONTARON	ALBAN	G	12,2
2	PETON GUINY	THEA	F	10,6
3	RAMOS	CAMILLE	F	11,8

Jeune Noir

1	BOREL	LEO	G	12,4
2	DEBUIRE	NATALIE	F	11,3
3	DELCOUSTAL CIPPONE	PALOMA	F	11,9

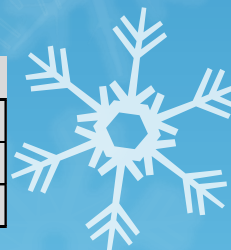
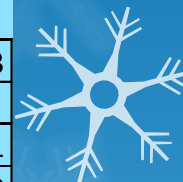

GROUPE DE SKI - ADOS



Ado Vert

1	AIDARA - TRAORE	AISSATA	F	13,2
2	CHAFOUK MOUSTAFA	ELMIRA	F	13,3
3	MINON TIXIER	ELINOR	F	15,9

Ados Bleu

1	CREPIN	ELLIE	F	13,7
2	MOYNET	MATHEO	G	17,4
3	RIVOLLIER	MINA	F	15,6

Ados Rouge

1	BOURNEL - BOSSON	CORENTHIN	G	15,9
2	BOUTON	ANTOINE	G	12,11
3	CARTIER	ISAURE	F	15,7
4	DRIGEARD DESGARNIER	JULIEN	G	15,4
5	GOMOT	AXEL	G	14,3
6	GUERREIRO MARQUES	LAURA	F	17,1
7	JEANVOINE	YSEE	F	14,5
8	KLAPISZ	ALICE	F	15,4
9	LE CREFF MUTE	KURTIS	G	15,7
10	MAUFRAIS	JULIETTE	F	13,5
11	MUGNIER	CAROLINE	F	13,11
12	SCANO	AURELIEN	G	14,10

Ados Noir

1	DALOUCHE	INES	F	16,0
2	DALOUCHE	SOFIANE	G	16,0
3	DEBUIRE	VICTOR	G	13,11
4	GRALL	ANTOINE	G	15,7
5	JACQUIN	PACOME	G	15,1
6	PETON GUINY	CALISTA	F	14,2
7	SARAMITO	VALENTIN	G	15,7
8	SERROR ABITBOL	SACHA	G	17,2

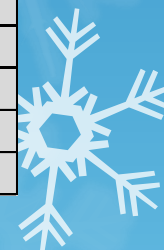

MONTTEURS RESPONSABLES SKI - JEUNES

Vert



PAUL EMILE

Bleu



AMANDINE

Rouge



MAXIME

Noir



MAXIME

MONTTEURS RESPONSABLES SKI - ADOS

Vert



PAUL EMILE

Bleu



STEPHANE

Rouge



ALEXANDRA



NICOLAS

Noir



MAXENCE

Rotation chaque jour des moniteurs sur les groupes de ski

ÉQUIPEMENT OBLIGATOIRE POUR LE SKI



Lunettes de qualité.



Une à deux paires de gants



Une gourde
(métal ou plastique)



Équipement correct pour le ski

Surtout débutants

Blouson chaud et confortable

Chaussettes montantes



Crème solaire



Dans la mesure du possible,
nous conseillons d'emporter
le casque de votre enfant.



QUELQUES RÈGLES DE VIE



SKI



Pas de hors piste

Nous réajusterons les groupes dès la première demi-journée.

Possibilité de changer de groupe suivant l'évolution.

Pas de ski libre. Toujours accompagné par un moniteur.

Skis laissés à Courchevel 1850 pour les débutants le midi.

Numéro de téléphone des moniteurs sur le forfait

Pour les jeunes, sorties accompagnées en ville.

Pour les ados : système de contrôle (minimum 2).

Règles à respecter (cas contraire, séjour moins agréable pour l'enfant).

On ne quitte pas la table sans autorisation (sinon repas effectué en 3 minutes).

Nous sommes conscients qu'ils sont en vacances mais la vie de groupe nécessite des règles et un respect mutuel.

VIE QUOTIDIENNE



JOURNÉE TYPE

Réveil vers 8h00, petit déjeuner entre 8h00 et 8h45

Départ du groupe suivant l'heure de RDV, de 9h00 à 9h30

Ski jusqu'à 11h30-12h. Repas au restaurant ou pique-nique

Départ ski vers 13h30 -14h00, retour à partir de 16h00

Goûter

De 17h00 à 18h40 : douches, sorties, courriers, activités ...

A 18h40 : mini journal, projection

A 19h00 : dîner et pause jusqu' à 20h15

Soirée suivant le planning

Coucher; nous laissons 10mn de discussions après extinction



PLANNING DES VEILLÉES



	Jeunes	Adolescents
Samedi	Speed Dating	Speed Dating
Dimanche	94 %	Les influenceurs
Lundi	Escape Game	Under Cover
Mardi	Aquamotion	
Mercredi	Nuit au musée	Cluedo
Jeudi	Casino	
Vendredi	Soirée Boum	

AQUAMOTION

N'oubliez pas
le maillot de
bain
(pas de short)

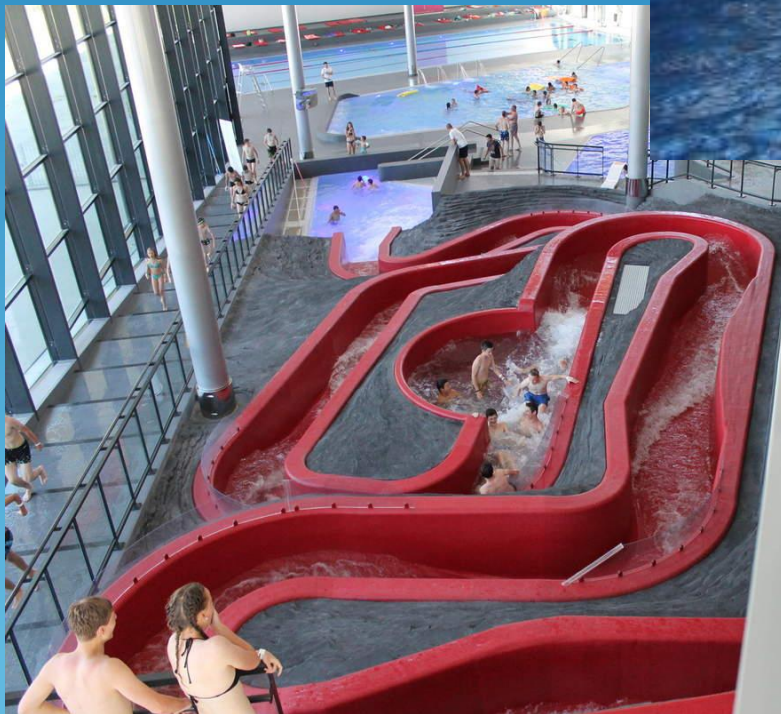

ARGENT DE POCHE



Nous pouvons si vous le désirez, servir de banque auprès de votre enfant (**vous** nous confiez l'argent au départ).

Pour le groupe des jeunes, nous souhaiterions connaître la somme donnée au moment du départ.

Nous conseillons entre 15 € et 20 €

ASSISTANCE MÉDICALE : FABIEN

En cas de maladie



Consultation médicale



Achat de médicaments

Remboursement à la fin du
séjour contre feuille de soin.

En cas de traitement



Joindre ordonnance



Mettre
médicaments dans
une trousse
au nom de l'enfant.



En cas d'accident

L'enfant ne reste
jamais seul.
(Talkies-Walkies)



Dans tous les cas,
on vous prévient



SÉCURITÉ DE TOUS



Toutes infractions énoncées ci-dessous liées à la sécurité entraîneront un retour sur Paris

Pas de sorties en dehors des activités organisées par l'équipe.

Prises de risque inconsidérées au cours du séjour.

Prises de risque mettant en cause la sécurité du groupe ou de l'enfant.

Vous nous avez confié votre enfant et nous avons votre confiance, nous sommes intransigeants sur les règles à respecter.

SUJETS DÉLICATS

Le groupe est encadré **24h/24h**

Interdit de fumer et devapoter pour les jeunes

Pour les adolescents, autorisation en dehors du chalet accompagné par un moniteur sans la présence des ados non-fumeurs et des jeunes.

Les relations humaines entre les adolescents doivent rester dans des limites correctes.

L'ambiance du séjour dépend du comportement du groupe (relations respectueuses, confiance...).

En cas de problèmes majeurs, retour sur Paris sans remboursement (dans l'intérêt de la communauté).

LES CONSOLES DE JEUX

Afin d'éviter tout problème de:

- Perte
- Vol
- Dégradations



et de favoriser les moments de vie en collectivité:

LES CONSOLES DE JEUX SONT INTERDITES

TÉLÉPHONES PORTABLES



Autorisés, mais:

**Nous demandons aux jeunes et
aux ados d'en avoir une
utilisation raisonnable**

Utilisation du téléphone interdite pendant les repas et la nuit.
(sms, outils pour se donner rendez-vous la nuit, communication avec
d'autres adolescents d'une autre colo sont interdits)

Pour la sécurité de tous

Nous avons besoin du n° de téléphone portable de votre enfant

TÉLÉPHONES PORTABLES



Nom	Prémon	Tel jeune
BERRADA GOUZI	ELYAN	
BOREL	LEO	07 80
BOUTON	ALICE	
BRATKOVA	SOFIIA	07 62
CHEMANA	AMBRE	
CHEMANA	GABRIEL	
DEBUIRE	NATALIE	06 25
DELCOUSTAL CIPPO	PALOMA	
DELPECH	JONATNA	06 62
DELPECH	LEANE	
HAMOUDA	MELISSA	
HAMOUDA	TAHAR	
MARINHO DE SOUS	NALU	07 61
MERANI CAYROUSE	FLORIAN	
MERANI CAYROUSE	SOLANGE	06 49
MONTARON	ALBAN	06 20
MOUSSOUNGEDI	THEA-LAL	06 17
PETON GUINY	THEA	
RAMOS	CAMILLE	06 99
REGGIE	ROMAIN	06 50
REGNAULT CAPTDE	RAPHAEL	
SCANO	CLEMENT	07 68
SZAREK	ANTONI	
TORTAROLO	ANOUCK	
TORTAROLO	FLORENT	
TOUZALIN	GABRIEL	07 89

M
E
R
C
I

D
E

N
O
U
S

C
O
M
M
U
N
I
Q
U
E
R

Nom	Prémon	Tel ado
AIDARA - TRAORE	AISSATA	
BOURNEL - BOSSON	CORENTH	07 49
BOUTON	ANTOINE	
CARTIER	ISAURE	07 88
CHAFOUK MOUSTA	ELMIRA	
CREPIN	ELLIE	07 63
DALOUCHE	INES	07 64
DALOUCHE	SOFIANE	
DEBUIRE	VICTOR	06 50
DRIGEARD DESGAR	JULIEN	07 69
GOMOT	AXEL	
GRALL	ANTOINE	06 08
GUERREIRO MARQU	LAURA	07 78
JACQUIN	PACOME	07 83
JEANVOINE	YSEE	07 87
KLAPISZ	ALICE	06 75
LE CREFF MUTE	KURTIS	06 95
MAUFRAIS	JULIETTE	07 88
MINON TIXIER	ELINOR	06 70
MOYNET	MATHEO	07 76
MUGNIER	CAROLINE	
PETON GUINY	CALISTA	07 65
RIVOLLIER	MINA	06 58
SARAMITO	VALENTIN	06 33
SCANO	AURELIEN	07 83
SERROR ABITBOL	SACHA	07 67 2

L
E

N
U
M
E
R
O

D
E

V
O
T
R
E

E
N
F
A
N
T



COMMUNICATION FAMILLES



Vous aurez des nouvelles par l'intermédiaire d'un blog.



Un lien vous sera transmis par mail

Il est impératif de remplir la feuille du droit à l'image
par les 2 parents



COORDONNÉES

Tél du centre : 04 79 08 24 68

uniquement message

Tél portable de M. GOUPY

Tél : 06 82 94 40 05 (vers 19h15)



Envoyer des emails à

eds@garches.fr

Maison familiale Lorraine Savoie

Groupe de Garches

M.

Rue des Gravelles

73120 COURCHEVEL 1550



SÉJOUR SKI 2026

Courchevel



- En espérant avoir répondu à vos attentes !
- Avez-vous des questions ?