

# COLONIE HIVER 2025

## COURCHEVEL



- Présentation du séjour
- Présentation des lieux
- Le transport
- L'assistance médicale
- Le ski
- Journée type
- Planning proposé
- Adresse et téléphones
- Argent de poche
- Sujets délicats

MAIRIE DE GARCHES

# ÉQUIPE D'ENCADREMENT

Directeur

Assistant sanitaire

Moniteurs – Monitrices



MIKAËL



MAXIME



LUCILE



LINDA

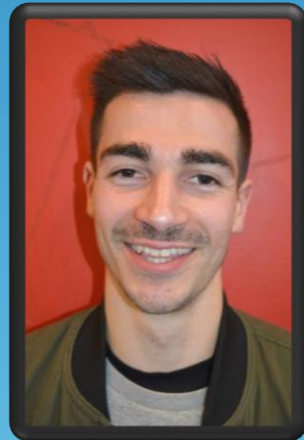

SIMON



BRAHIM



NICOLAS



ALI



AMANDINE

# D'UN POINT DE VUE PRATIQUE

**Le séjour est agréé par la préfecture, nous possédons donc un numéro d'agrément**

**Possibilité d'un financement de votre entreprise.**

**Nous répondons à des normes de sécurité.**

**Le centre doit répondre lui aussi à certaines exigences de sécurité, d'hygiène...**



# SITUATION GÉOGRAPHIQUE



Voyage en TGV



# CENTRE « LORRAINE-SAVOIE »



Capacité d'accueil :

120 logements



situé à Courchevel 1550  
au pied des pistes.





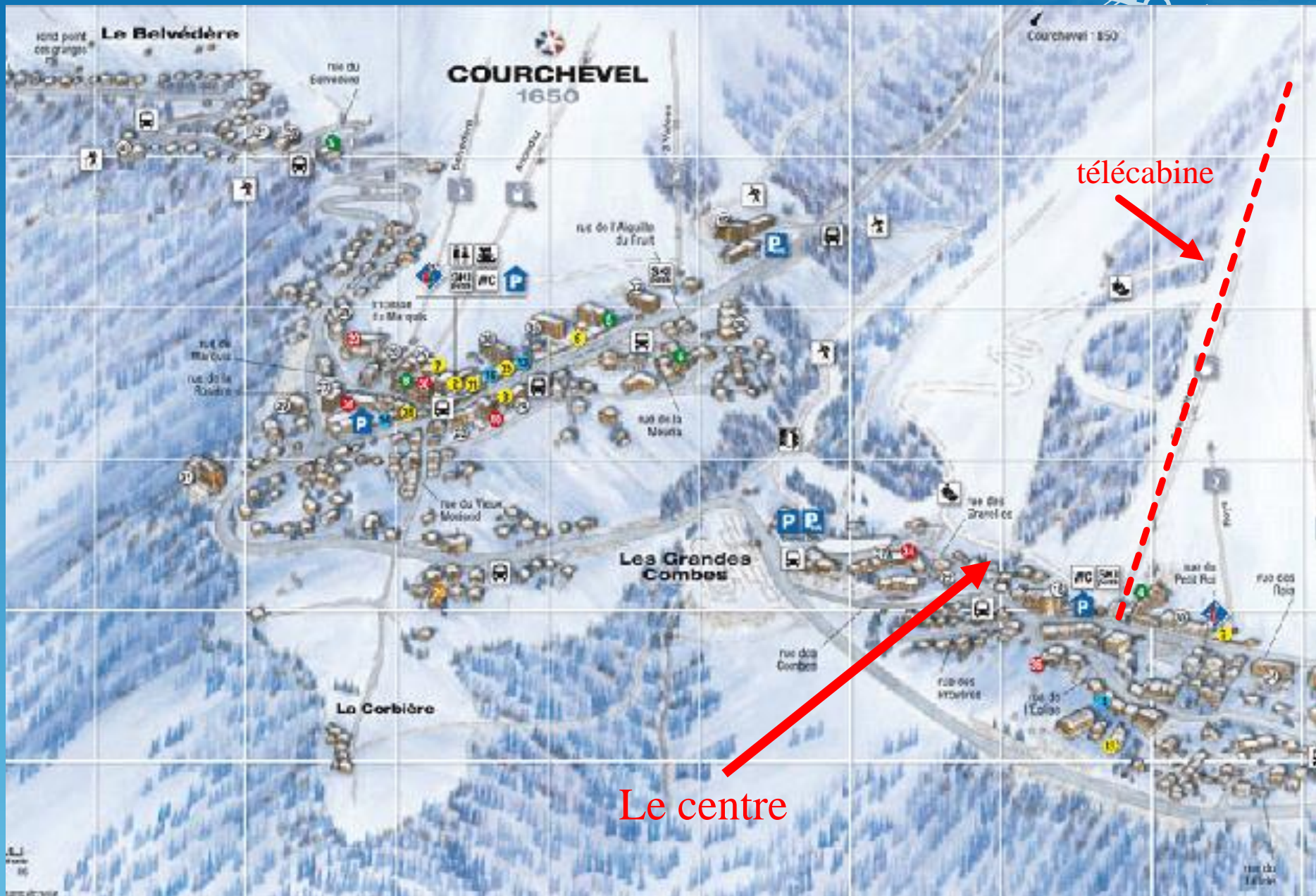

télécabine

Le centre



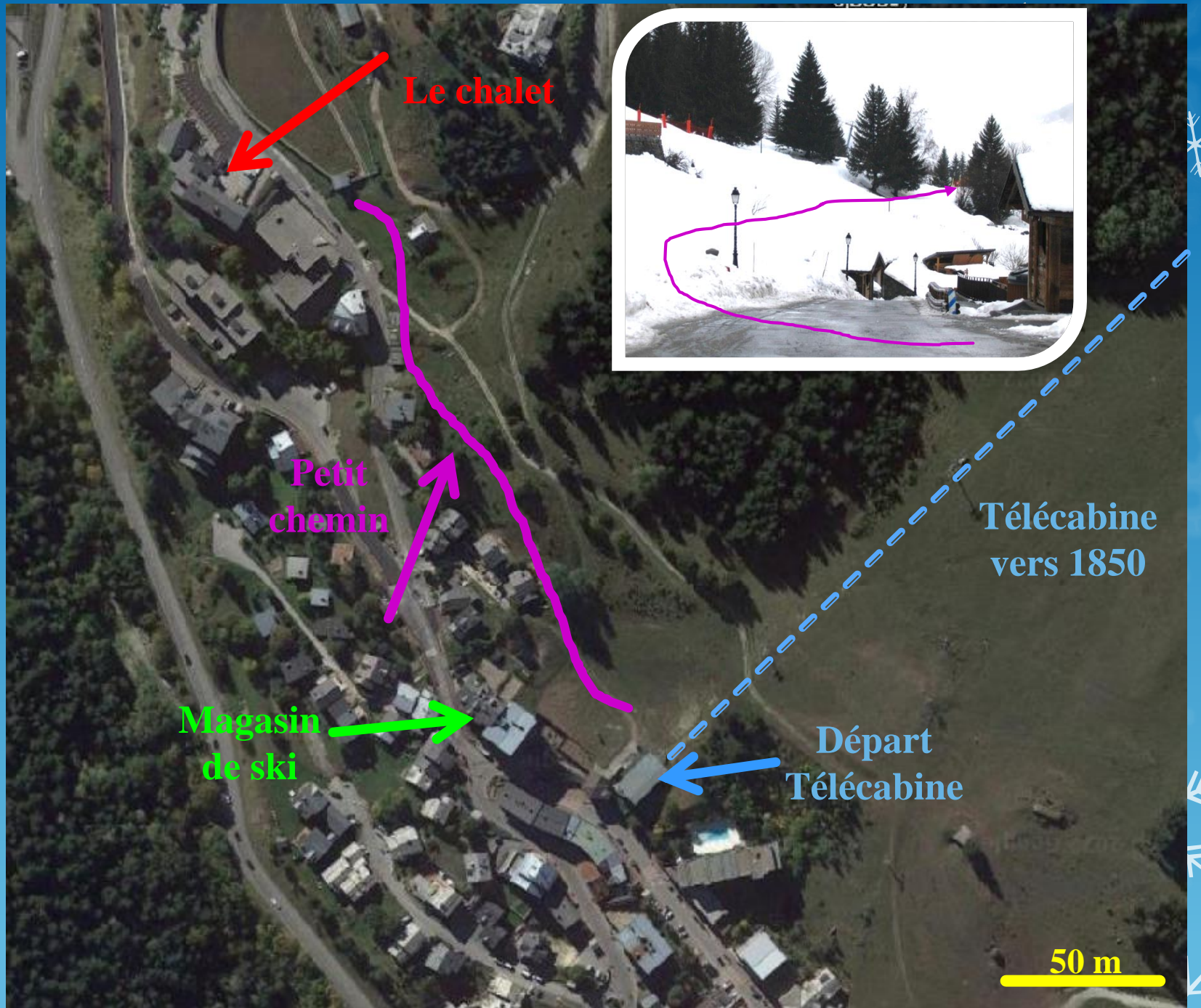

Le chalet

Petit chemin

Magasin de ski

Départ Télécabine

Télécabine vers 1850

50 m

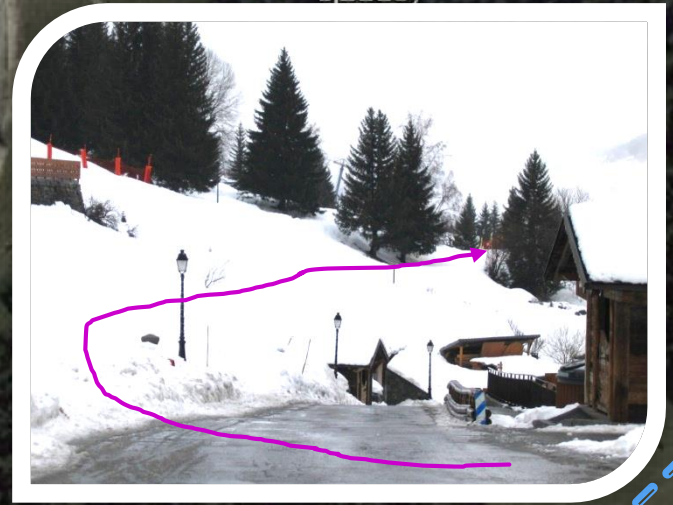



# ARRIVÉE À SKI





# UN SUPERBE DOMAINE



Centre





# COURCHEVEL 1550



Permet aux enfants et adolescents de faire quelques achats.

Le centre du village est situé à 10 mn à pied.

On peut prendre les télécabines pour aller à Courchevel 1850





# L'HÉBERGEMENT



**Chambres de 2 à 5 lits.**

**Sanitaires dans chaque chambre (douches, WC).**

**Un moniteur responsable par chambre.**



**Aucune mixité autorisée**



# LES CHAMBRES



Différencier les jeunes et les adolescents



Chambres sur deux étages



Chambres des moniteurs aux emplacements stratégiques





# LES CHAMBRES - SANITAIRES





# MONTEURS - JEUNES



**BRAHIM**



**AMANDINE**



**LUCILE**



**NICOLAS**

# MONTEURS - ADOS



**ALI**



**LINDA**



**SIMON**

Behar Kemaloff	Aharon	G	10,6
Blanc	Ava	F	12,4
Carré-Urbain	Eli	G	10,0
Castaing	Louis	G	11,1
Chafouk	Elmira	F	12,3
Chemama	Ambre	F	9,0
Chemama	Gabriel	G	11,1
Coverdale	Henri	G	12,1
Crépin	Éllie	F	12,8
Delcoustal Cippone	Paloma	F	10,8
Delpech	Jonathan	G	11,2
Delpech	Léane	F	9,5
Gasmi	Sheryn	F	12,9
Gory	Mattéo	G	11,1
Güleryüz	Esmâ	F	10,3
Hang	Emma	F	9,6
Inarra	Esteban	G	9,3
Lemdani	Ania	F	12,3
Mansion	Alexandra	F	11,1
Maximin	Lohann	G	12,5
Morgado	Louis	G	9,4
Peton Guiny	Théa	F	9,5
Picard	Arthur	G	9,9
Ramos	Camille	F	10,7
Rousselin	Anne	F	10,5
Scano	Clément	G	10,5
Tortarolo	Florentin	G	11,3
Touzalin	Gabriel	G	10,8

28 JEUNES

14 FILLES

14 GARÇONS

Amatoul	Hayel	G	14,7
Bennani	Mia	F	17,1
Bolze	Léonard	G	15,4
Bournel-Bosson	Corenthin	G	15,0
Cartier	Isaure	F	14,7
Castaing	Hermine	F	13,2
Couraud	Shadi	G	14,6
Coverdale	Arthur	G	14,0
Drigeard Desgarnier	Julien	G	14,5
Esnault- - Néro	Tina	F	16,5
Freyermuth	Alec	G	17,2
Gomot	Axel	G	13,3
Grall	Antoine	G	14,7
Guerreiro Marques	Laura	F	16,2
Güleryüz	Zeynel	G	13,8
Jeanvoine	Isée	F	13,5
Le Creff Mute	Kurtis	G	14,8
Mugnier	Appoline	F	17,1
Mugnier	Caroline	F	13,0
Peton Guiny	Calista	F	13,3
Rivollier	Mina	F	14,7
Saramito	Valentin	G	14,3
Scano	Aurélien	G	13,8
Serror Abitbol	Sacha	G	16,3

24 ADOLESCENTS

10 FILLES

14 GARÇONS



# SALLE D'ACTIVITÉS



# SALLE SUR DEUX NIVEAUX





# SALLE À MANGER



# SALLE À MANGER – HORAIRES DES REPAS

**Petit déjeuner :**  
**entre 8h00 et 9h00**

**Déjeuner**  
**entre 12h00 et 13h00**

**Dîner:**  
**entre 19h00 et 20h00**





# TRANSPORT ALLER – LE SAMEDI 22 FÉVRIER 2025

**GARCHES**



Rendez-vous devant la Mairie à **7h30**

Départ à **7h45**

**PARIS Gare de Lyon**



**MOUTIERS**

**TGV**

Départ Gare de Lyon à 9h42

Arrivée à Moutiers à 14h04



**COURCHEVEL 1550**

Arrivée prévue vers 15h00 / 15h30

# TRANSPORT RETOUR – LE SAMEDI 1ER MARS 2025

**COURCHEVEL 1550**

Départ prévu : vers 8h30



**MOUTIERS**



**PARIS Gare de Lyon**

**TGV**

Départ de Moutiers à 10h31  
Arrivée Gare de Lyon à 14h52



Retour sur **GARCHES**,  
arrivée prévue à : **16h30**  
**devant la mairie**



# LES IMPÉRATIFS DES TRANSPORTS

## Préparation des sacs :

L'enfant devra avoir  
**un pique-nique et goûter** pour le  
trajet aller  
dans un sac à dos  
Multi prise pour les portables

Prévoir, si possible un bagage  
que les jeunes puissent  
transporter seul.  
(si possible à roulettes).

## Au moment du départ à Garches, nous prévoyons de :

Poser des étiquettes sur les  
bagages et sac à dos en cas  
de perte.



Poser des étiquettes dans la  
veste de chaque enfant avec  
l'adresse du centre et les  
numéros des adultes.

## A notre arrivée :

Si vous êtes vraiment  
inquiets, appelez sur le  
portable du directeur.

Les enfants et les adolescents ne  
vous appelleront pas avant 18h00

➔ Installation

# DÉPOSER OU REPRENDRE UN ENFANT

**Vous devez nous signaler à la fin  
de la réunion**



- Si votre enfant n'est pas présent au départ de Garches.  
(dépose à la gare de Paris gare de Lyon ou à Courchevel)
- Si votre enfant est repris à Courchevel ou à la Gare de Lyon.

***Imprimé à remplir***



# MAGASIN LOCATION MATÉRIEL DE SKI



A proximité du centre pour favoriser les retours ou échanges.

Les casques sont prévus et sont obligatoires.

# LOCAL DE SKI



Un local ventilé et chauffé est mis à notre disposition pour le matériel de ski



# COURCHEVEL



Des chasubles pour identifier les jeunes





# ACTIVITÉ SKI



Les horaires :

**Départ entre  
9h00 et 9h30**

**Ski technique  
jusqu'à 12h00**

**Repas et pause de  
12h00 à 13h45**

**Ski détente  
ou cours de ski ESF pour les  
débutants**

**jusqu'à 16h30/17h00**

un à deux moniteurs par  
groupe



Organisation de retours échelonnés à l'aide des postes Talkies.



# GROUPE DE SKI - JEUNES



## Jeune Vert

1	Behar Kemaloff	Aharon	G	31/07/14	10,6
2	Chafouk	Elmira	F	23/10/12	12,3
3	Delpech	Jonathan	G	06/12/13	11,2
4	Delpech	Léane	F	30/08/15	9,5
5	Gasmi	Sheryn	F	03/05/12	12,9
6	Güleryüz	Esmâ	F	14/11/14	10,3
7	Maximin	Lohann	G	22/08/12	12,5
8	Picard	Arthur	G	15/03/15	9,9
9	Rousselin	Anne	F	05/08/14	10,5

## Jeune Rouge

1	Chemama	Gabriel	G	08/01/14	11,1
2	Crépin	Éllie	F	08/06/12	12,8
3	Gory	Mattéo	G	13/01/14	11,1
4	Hang	Emma	F	13/08/15	9,6
5	Inarra	Esteban	G	05/10/15	9,3
6	Mansion	Alexandra	F	19/01/14	11,1
7	Morgado	Louis	G	29/09/15	9,4
8	Peton Guiny	Théa	F	24/07/15	9,5
9	Touzalin	Gabriel	G	16/06/14	10,8

## Jeune Bleu

1	Blanc	Ava	F	16/10/12	12,4
2	Carré-Urbain	Eli	G	07/04/15	10,0
3	Castaing	Louis	G	21/01/14	11,0
4	Chemama	Ambre	F	19/02/16	9,0
5	Lemdani	Ania	F	02/11/12	12,3
6	Scano	Clément	G	29/07/14	10,5
7	Tortarolo	Florentin	G	05/11/13	11,3

## Jeune Noir

1	Coverdale	Henri	G	10/03/13	12,1
2	Delcoustal Cipp	Paloma	F	17/04/14	10,8
3	Ramos	Camille	F	24/05/14	10,7

# GROUPE DE SKI - ADOS



## Ado Vert

1	Amatoul	Hayel	G	18/07/10	14,7
2	Güleryüz	Zeynel	G	21/06/11	13,8
3	Le Creff Mute	Kurtis	G	18/06/10	14,8

## Ados Bleu

1	Castaing	Hermine	F	05/12/11	13,2
2	Esnault- - Néro	Tina	F	22/09/08	16,5
3	Rivollier	Mina	F	18/07/10	14,7



## Ados Rouge

1	Bolze	Léonard	G	12/10/09	15,4
2	Bournel-Bosson	Corenthin	G	17/04/10	15,0
3	Coverdale	Arthur	G	09/02/11	14,0
4	Drigeard Desgar	Julien	G	09/09/10	14,5
5	Gomot	Axel	G	31/10/11	13,3
6	Jeanvoine	Isée	F	12/08/11	13,5
7	Mugnier	Appoline	F	28/02/08	17,1
8	Mugnier	Caroline	F	19/02/12	13,0
9	Saramito	Valentin	G	26/10/10	14,3

## Ados Noir

1	Bennani	Mia	F	11/01/08	17,1
2	Couraud	Shadi	G	27/06/10	14,6
3	Freyermuth	Alec	G	11/12/07	17,2
4	Grall	Antoine	G	02/07/10	14,7
5	Peton Guiny	Calista	F	14/11/11	13,3
6	Scano	Aurélien	G	25/03/11	13,8
7	Serror Abitbol	Sacha	G	10/11/08	16,3
8	Cartier	Isaure	F	19/06/10	14,7
9	Guerreiro Marqu	Laura	F	13/12/08	16,2





# MONTEURS RESPONSABLES SKI - JEUNES

Vert



AMANDINE

Bleu



LUCILE

Rouge



BRAHIM

Noir



NICOLAS

# MONTEURS RESPONSABLES SKI - ADOS

Vert



AMANDINE

Bleu



SIMON

Rouge



LINDA

Noir



ALI

Rotation chaque jour des moniteurs sur les groupes de ski

# ÉQUIPEMENT OBLIGATOIRE POUR LE SKI



Lunettes de qualité.



Une à deux paires de gants



Une gourde  
(métal ou plastique)



Équipement correct pour le ski

Surtout débutants

Blouson chaud et confortable

Chaussettes montantes



Crème solaire



Dans la mesure du possible,  
nous conseillons d'emmener  
le casque de votre enfant.





# QUELQUES RÈGLES DE VIE



## SKI



Pas de hors piste

Nous réajusterons les groupes dès la première demi-journée.

Possibilité de changer de groupe suivant l'évolution.

Pas de ski libre. Toujours accompagné par un moniteur.

Skis laissés à Courchevel 1850 pour les débutants le midi.

Numéro de téléphone des moniteurs sur le forfait

Pour les jeunes, sorties accompagnées en ville.

Pour les ados : système de contrôle (minimum 2).

Règles à respecter (cas contraire, séjour moins agréable pour l'enfant).

On ne quitte pas la table sans autorisation (sinon repas effectué en 3 minutes).

Nous sommes conscients qu'ils sont en vacances mais la vie de groupe nécessite des règles et un respect mutuel.

## VIE QUOTIDIENNE



# JOURNÉE TYPE

Réveil vers 8h00, petit déjeuner entre 8h00 et 8h45

Départ du groupe suivant l'heure de RDV, de 9h00 à 9h30

Ski jusqu'à 11h30-12h. Repas au restaurant ou pique-nique

Départ ski vers 13h30 -14h00, retour à partir de 16h00

Goûter

De 17h00 à 18h40 : douches, sorties, courriers, activités ...

A 18h40 : mini journal, projection

A 19h00 : dîner et pause jusqu' à 20h15

Soirée suivant le planning

Coucher; nous laissons 10mn de discussions après extinction





# PLANNING DES VEILLÉES



	<b>Jeunes</b>	<b>Adolescents</b>
<b>Samedi</b>	94 %	Speed Dating
<b>Dimanche</b>	Inside/Outside	Clip vidéo
<b>Lundi</b>	Escape Game	Les enchères
<b>Mardi</b>	Aquamotion	
<b>Mercredi</b>	Nuit au musée	Cluedo
<b>Jeudi</b>	Feu d'artifice Télé Courchevel	
<b>Vendredi</b>	Soirée Boum (dress code : street wear*)	

\*street wear : caquette, vêtement xxl, lunette,...

# AQUAMOTION

N'oubliez pas  
le maillot de  
bain  
(pas de short)





# ARGENT DE POCHE



**Nous pouvons si vous le désirez, servir de banque auprès de votre enfant (**vous** nous confiez l'argent au départ).**

**Pour le groupe des jeunes, nous souhaiterions connaître la somme donnée au moment du départ.**

**Nous conseillons entre 15 € et 20 €**

# ASSISTANCE MÉDICALE : MAXIMÉE

## En cas de maladie

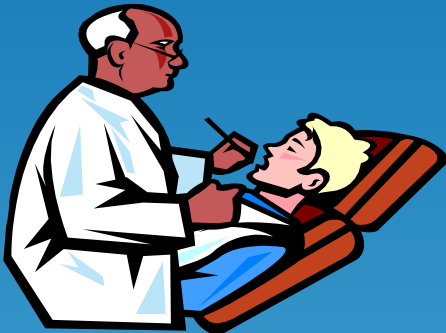

Consultation médicale



Achat de médicaments

Remboursement à la fin du séjour contre feuille de soin.

## En cas de traitement

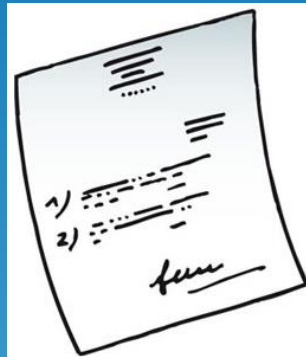

Joindre ordonnance



Mettre médicaments dans une trousse au nom de l'enfant.



## En cas d'accident

L'enfant ne reste jamais seul.  
(Talkies-Walkies)



Dans tous les cas, on vous prévient





# SÉCURITÉ DE TOUS



**Toutes infractions énoncées ci-dessous liées à la sécurité entraîneront un retour sur Paris**

**Pas de sorties en dehors des activités organisées par l'équipe.**

**Prises de risque inconsidérées au cours du séjour.**

**Prises de risque mettant en cause la sécurité du groupe ou de l'enfant.**

**Vous nous avez confié votre enfant et nous avons votre confiance, nous sommes intransigeants sur les règles à respecter.**

## **Interdit de fumer et de vapoter pour les jeunes**

Pour les adolescents, autorisation en dehors du chalet accompagné par un moniteur sans la présence des ados non fumeurs et des jeunes.

**Les relations humaines entre les adolescents doivent rester dans des limites correctes.**

**L'ambiance du séjour dépend du comportement du groupe (relations respectueuses, confiance...).**

En cas de problèmes majeurs, retour sur Paris sans remboursement (dans l'intérêt de la communauté).



# LES CONSOLES DE JEUX

Afin d'éviter tout problème de:

- Perte
- Vol
- Dégradations



et de favoriser les moments de vie en collectivité:

**LES CONSOLES DE JEUX SONT INTERDITES**

# TÉLÉPHONES PORTABLES



**Autorisés, mais:**

**Nous demandons aux jeunes et  
aux ados d'en avoir une  
utilisation raisonnable**

Utilisation du téléphone interdite pendant les repas et la nuit.

(sms, outils pour se donner rendez-vous la nuit, communication avec  
d'autres adolescents d'une autre colo sont interdits)

*Pour la sécurité de tous*

Nous avons besoin du n° de téléphone portable de votre enfant

# TÉLÉPHONES PORTABLES



Nom	Prémon	Tel jeune
Behar Kemaloff	Aharon	
Blanc	Ava	06
Carré-Urbain	Eli	
Castaing	Louis	07
Chafouk	Elmira	07
Chemama	Ambre	
Chemama	Gabriel	
Coverdale	Henri	06
Crépin	Éllie	07
Delcoustal Cippone	Paloma	
Delpéché	Jonathan	06
Delpéché	Léane	
Gasmi	Sheryn	
Gory	Mattéo	
Güleryüz	Esma	
Hang	Emma	
Inarra	Esteban	
Lemdani	Ania	06
Mansion	Alexandra	
Maximin	Lohann	07
Morgado	Louis	
Peton Guiny	Théa	
Picard	Arthur	
Ramos	Camille	
Rousselin	Anne	
Scano	Clément	
Tortarolo	Florentin	
Touzalin	Gabriel	

M  
E  
R  
C  
I  
  
D  
E  
N  
O  
U  
S  
  
C  
O  
M  
M  
U  
N  
I  
Q  
U  
E  
R

Nom	Prémon	Tel ado
Amatoul	Hayel	06
Bennani	Mia	06
Bolze	Léonard	07
Bournel-Bosson	Corenthin	07
Cartier	Isaure	07
Castaing	Hermine	06
Couraud	Shadi	07
Coverdale	Arthur	06
Drigeard Desgarnier	Julien	07
Esnault- - Néro	Tina	07
Freyermuth	Alec	06
Gomot	Axel	06
Grall	Antoine	06
Guerreiro Marques	Laura	07
Güleryüz	Zeynel	06
Jeanvoine	Isée	
Le Creff Mute	Kurtis	06
Mugnier	Appoline	06
Mugnier	Caroline	07
Peton Guiny	Calista	
Rivollier	Mina	06
Saramito	Valentin	06
Scano	Aurélien	07
Serror Abitbol	Sacha	07

L  
E  
N  
U  
M  
E  
R  
O  
  
D  
E  
V  
O  
T  
R  
E  
  
E  
N  
F  
A  
N  
T





# COMMUNICATION FAMILLES



Des nouvelles tous les jours par l'intermédiaire d'un blog  
(météo, repas, veillée, photos)

Lien transmis par mail  
lorsque les enfants seront arrivés à Courchevel

Il est impératif de remplir le formulaire « droit à  
l'image », signé par les responsables légaux (sinon vous  
ne verrez pas votre enfant)

# COORDONNÉES

**Tél du centre : 04 79 08 24 68**

**uniquement message**



**Tél portable de M. GOUPY**

**Tél : 06 82 94 40 05 (vers 19h15)**



**Envoyer des emails à**

**eds@garches.fr**

**Maison familiale Lorraine Savoie**

**Groupe de Garches**

**M. ....**

**Rue des Gravelles**

**73120 COURCHEVEL 1550**



# SÉJOUR SKI 2025

## Courchevel



- En espérant avoir répondu à vos attentes !
- Avez-vous des questions ?